

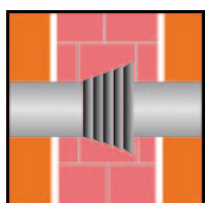

Общая информация

Технические данные



PSI Уплотняющие кольца стенового ввода «Лабиринт»

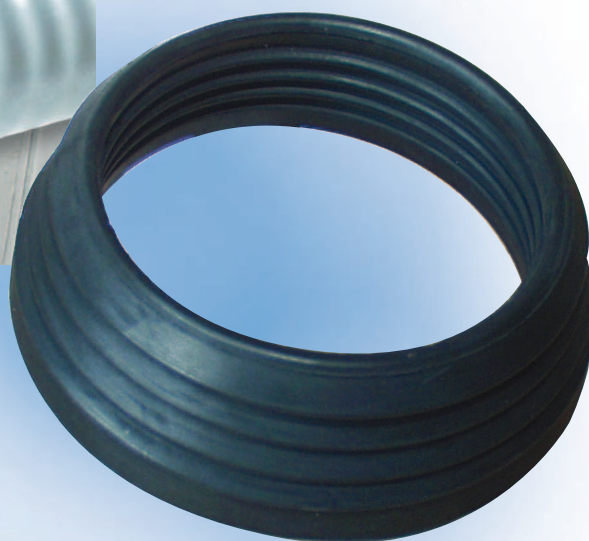
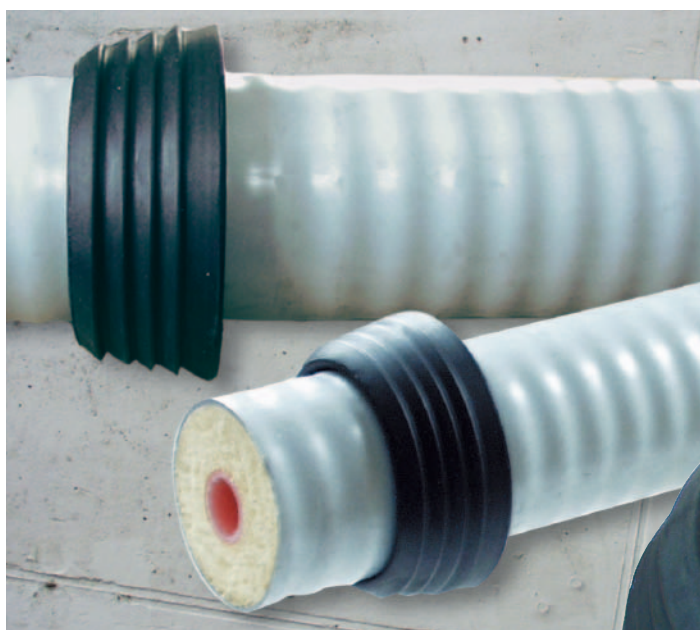

Комплектующие
для трубопроводов

Общая информация



Уплотняющие кольца PSI «Лабиринт» служат в качестве водной преграды от безнапорных вод при проходке трубопроводов через стены.

Основная область применения – изолированные трубопроводы, в особенности предизолированные и гибкие системы труб для теплопроводов. Уплотняющие кольца выполнены из высококачественного каучука и изготавливаются из цельного куска размерами до диаметра 200. Благодаря конической форме, кольца плотно сидят на трубе, поэтому для монтажа не требуются дополнительные хомуты.

Уплотняющие кольца PSI «Лабиринт» надеваются поверх трубы и бетонируются посередине внутри стены.

Уплотняющие кольца PSI «Лабиринт» проверены и сертифицированы MFPA-Лейпциг для работы с давлением воды до 0,5 бар. Для работы с теплопроводами, в которых предполагается рабочее давление от 0,1 бар, мы рекомендуем уплотняющие кольца Compact FW, предназначенные для работы с напорными водами.

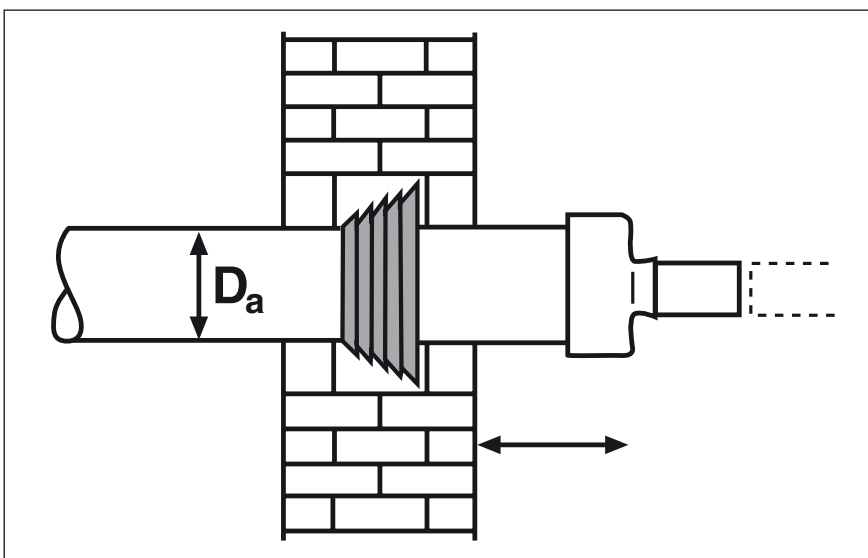

Диаметр трубы D_a	№ артикула
65	4-023-17116
75	4-023-17090
90	4-023-17091
110	4-023-17092
125	4-023-17093
140	4-023-17094
160	4-023-17095
180	4-023-17096
200	4-023-17097
225	4-023-17100
250	4-023-17101
280	4-023-17102
315	4-023-17103
355	4-023-17104
400	4-023-17105
450	4-023-17106
500	4-023-17107
560	4-023-17108
630	4-023-17109
670	4-023-17110
710	4-023-17111
800	4-023-17112
900	4-023-17113
1000	4-023-17114



Требуйте полный протокол испытаний по электронной почте:
vertrieb@psi-products.de



MFPA Leipzig GmbH
Prüf-, Überwachungs- und
Zertifizierungsstelle nach
Landesbauordnung (SAC 02)



Bereich: Konstruktiver Ingenieurbau
Bereichsleiter: Univ.-Prof. Dr.-Ing. Stefan Winter
Arbeitsgruppe: Bauwerksabdichtung

Untersuchungsbericht

Nr. U 2.2 / 05 - 153

vom 30.09.2005, 1. von 3 Ausfertigungen

Gegenstand: PSI-Mauerdichtring 110 mm -
Prüfung der Dichtigkeit im Einbauzustand

Auftraggeber: PSI Products GmbH
Ulrichstraße 25
D-72116 Mössingen

Bearbeiter: Dipl.-Ing. Jüling

Auftrag:
14.07.2005

Zeichen
J Blatz

Eingang
14.07.2005



Dieser Untersuchungsbericht besteht aus 3 Seiten und einer Anlage.

Dieser Untersuchungsbericht darf nur ungekürzt verwendet werden. Eine Veröffentlichung – auch auszugsweise – bedarf der vorherigen schriftlichen Zustimmung der MFPA Leipzig GmbH.

Gesellschaft für Materialforschung und Prüfungsanstalt
für das Bauwesen Leipzig mbH
Sitz: Hans-Waigel-Straße 2 b - 04319 Leipzig

Postanschrift: PF 74 11 06
04323 Leipzig
Telefon: 03 41 / 85 82-143
Fax: 03 41 / 85 82-199
e-Mail: abdichtung@mfpa-leipzig.de

Geschäftsführer:
Univ.-Prof. Dr.-Ing. Stefan Winter, Dr.-Ing. Frank Dehn,
Dipl.-Phys. Ingolf Kotthoff

Handelsregister: Amtsgericht Leipzig HRB 17719

Bankverbindung:
Sparkasse Leipzig
BLZ: 860 555 92 Kt.-Nr.: 1100 560 781

Требуется полный протокол испытаний по электронной почте:
vertrieb@psi-products.de