

Allgemeine Informationen

Technische Daten

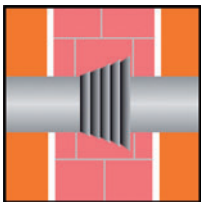

PSI Labyrinth- Mauerdichtringe

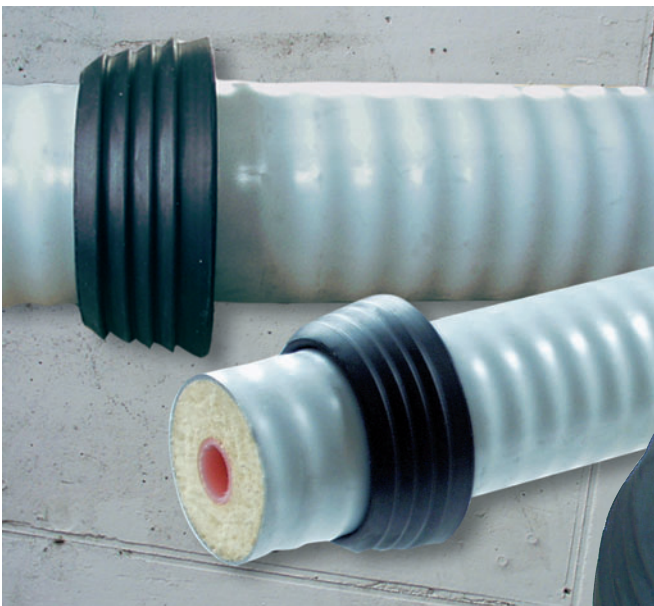

Pipeline Zubehör

PSI Labyrinth-Mauerdichtringe

Allgemeine Informationen



PSI Labyrinth-Mauerdichtringe dienen als Wassersperre gegen nichtdrückendes Wasser für Mauerdurchführungen von Rohrleitungen.

Hauptanwendungsbereich sind gedämmte Rohrleitungen, insbesondere KMR- und flexible Fernwärmeleitungen. Die Dichtringe sind aus hochwertigem Kautschuk hergestellt und bis zur Größe D 200 aus einem Stück gefertigt. Durch ihre konische Form sitzen die Ringe stramm auf der Rohrleitung, so dass zur Montage keine zusätzlichen Spannbänder benötigt werden.

PSI Labyrinth Mauerdichtringe werden über die Rohrleitung geschoben und mittig in der Wand mit eingegossen.

PSI Labyrinth-Mauerdichtringe sind von der MFPA-Leipzig bis 0,5 bar Wasserdruck geprüft und zertifiziert. Ab einem zu erwartenden Wasserdruck von über 0,1 bar empfehlen wir für die Mauerdurchführung von Fernwärmerohren die Ringraumdichtung Compact FW gegen drückendes Wasser.

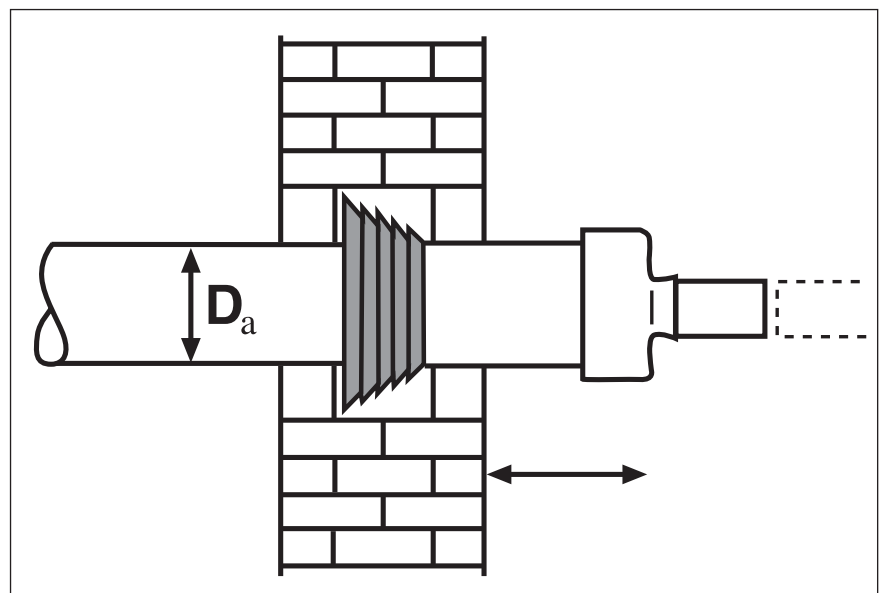
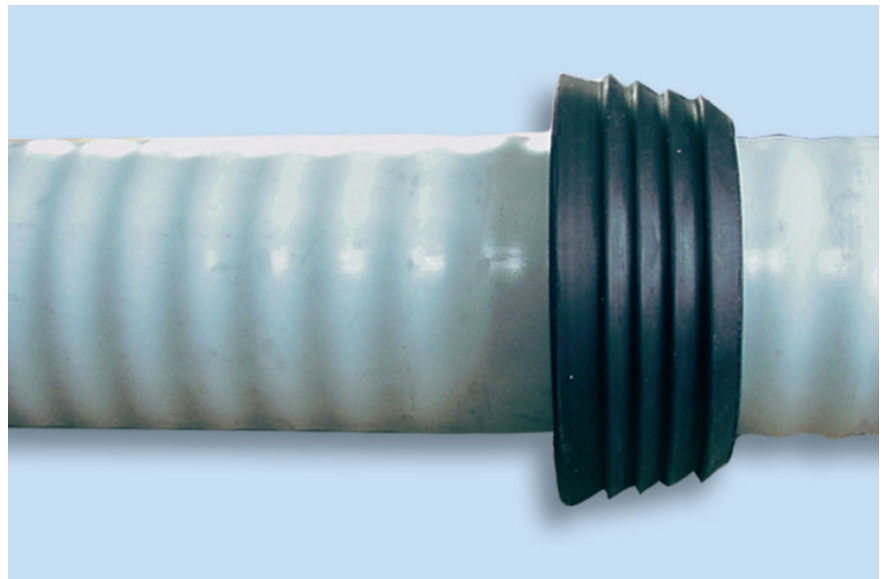

D_a -KMR Größe	Art.-Nr.
65	4-023-17116
75	4-023-17090
90	4-023-17091
110	4-023-17092
125	4-023-17093
140	4-023-17094
160	4-023-17095
180	4-023-17096
200	4-023-17097
225	4-023-17100
250	4-023-17101
280	4-023-17102
315	4-023-17103
355	4-023-17104
400	4-023-17105
450	4-023-17106
500	4-023-17107
560	4-023-17108
630	4-023-17109
670	4-023-17110
710	4-023-17111
800	4-023-17112
900	4-023-17113
1000	4-023-17114



Fordern Sie den gesamten Prüfbericht an unter:
vertrieb@psi-products.de

MFPA Leipzig GmbH
Prüf-, Überwachungs- und
Zertifizierungsstelle nach
Landesbauordnung (SAC 02)



Bereich: Konstruktiver Ingenieurbau
Bereichsleiter: Univ.-Prof. Dr.-Ing. Stefan Winter
Arbeitsgruppe: Bauwerksabdichtung

Untersuchungsbericht

Nr. U 2.2 / 05 - 153

vom 30.09.2005, 1. von 3 Ausfertigungen

Gegenstand: *PSI-Mauerdichtring 110 mm -
Prüfung der Dichtigkeit im Einbauzustand*

Auftraggeber: PSI Products GmbH
Ulrichstraße 25
D-72116 Mössingen



Bearbeiter: Dipl.-Ing. Jüling

Auftrag:
14.07.2005

Zeichen
J Blatz

Eingang
14.07.2005

Dieser Untersuchungsbericht besteht aus 3 Seiten und einer Anlage.

Dieser Untersuchungsbericht darf nur ungekürzt verwendet werden. Eine Veröffentlichung – auch auszugsweise – bedarf der vorherigen schriftlichen Zustimmung der MFPA Leipzig GmbH.

Gesellschaft für Materialforschung und Prüfungsanstalt
für das Bauwesen Leipzig mbH
Sitz: Hans-Weigel-Straße 2 b · 04319 Leipzig

Postanschrift: PF 74 11 06
04323 Leipzig
Telefon: 03 41 / 65 82-143
Fax: 03 41 / 65 82-199
e-Mail: abdichtung@mfpa-leipzig.de

Geschäftsführer:
Univ.-Prof. Dr.-Ing. Stefan Winter, Dr.-Ing. Frank Dehn,
Dipl.-Phys. Ingolf Kotthoff

Handelsregister: Amtsgericht Leipzig HRB 17719

Bankverbindung:
Sparkasse Leipzig
BLZ: 860 555 92 Kt.-Nr.: 1100 560 781

Fordern Sie den gesamten Bericht an unter: vertrieb@psi-products.de